ΕΠΑΓΓΕΛΜΑΤΑ ΠΡΑΣΙΝΗΣ ΟΙΚΟΝΟΜΙΑΣ ΣΤΗΝ ΚΥΠΡΟ

Κατηγορία: Ανακύκλωση

Τίτλος Επαγγέλματος: Ιδιοκτήτης Καταστήματος Μεταχειρισμένων Ειδών

Περιγραφή του Ρόλου: Οι ιδιοκτήτες καταστημάτων μεταχειρισμένων ειδών μεταπωλούν και ανακυκλώνουν αντικείμενα, προωθώντας τη βιωσιμότητα με τη μείωση των αποβλήτων και την ενθάρρυνση της επαναχρησιμοποίησης.

Απαιτούμενες Πράσινες Δεξιότητες:

- Αναζήτηση και συλλογή αντικειμένων για επαναχρησιμοποίηση και πώληση.
- Διαφήμιση των πλεονεκτημάτων των μεταχειρισμένων και επαναχρησιμοποιημένων αντικειμένων.
- Να παρακολουθείτε την απογραφή του καταστήματος.
- Να κάνετε τα παλιά ή μεταχειρισμένα αντικείμενα πιο ελκυστικά μέσω δημιουργικών επιδιορθώσεων.
- Να ακολουθείτε τους τοπικούς κανόνες ανακύκλωσης και αποβλήτων.
- Να χρησιμοποιείτε τα μέσα κοινωνικής δικτύωσης για να προβάλλετε βιώσιμα προϊόντα.
- Να προϋπολογίζετε αποτελεσματικά τις λειτουργίες και τις βελτιώσεις του καταστήματος.

Co-funded by the European Union

Χρηματοδοτείται από την Ευρωπαϊκή Ένωση. Ωστόσο, οι απόψεις και οι γνώμες που εκφράζονται είναι αποκλειστικά του/των συγγραφέα/ων και δεν αντανακλούν κατ' ανάγκη τις απόψεις και τις γνώμες της Ευρωπαϊκής Ένωσης ή του Ευρωπαϊκού Εκτελεστικού Οργανισμού Εκπαίδευσης και Πολιτισμού (EACEA).
Ούτε η Ευρωπαϊκή Ένωση ούτε ο EACEA μπορούν να θεωρηθούν υπεύθυνοι γι' αυτές.

ΕΠΑΓΓΕΛΜΑΤΑ ΠΡΑΣΙΝΗΣ ΟΙΚΟΝΟΜΙΑΣ ΣΤΗΝ ΚΥΠΡΟ

Κατηγορία: Ανακύκλωση

Τίτλος Επαγγέλματος: Ιδιοκτήτης Καταστήματος Μεταχειρισμένων Ειδών

Απαιτούμενες Πράσινες ικανότητες:

- Δημιουργία δικτύου δωρητών ή πωλητών μεταχειρισμένων αντικειμένων.
- Παροχή υπηρεσιών εξυπηρέτησης πελατών με ταυτόχρονη προώθηση των πράσινων αξιών.
- Προσαρμογή στις τάσεις που προωθούν φιλικό προς το περιβάλλον τρόπο ζωής.
- Να παραμένετε δημιουργικοί στην παρουσίαση παλαιών αντικειμένων με νέους τρόπους.
- Να διδάσκετε για την επαναχρησιμοποίηση και την ανακύκλωση μέσω εργαστηρίων.
- Να μαθαίνετε για τις τάσεις στη βιώσιμη μόδα και τα οικιακά αγαθά.

Σύνδεσμος ESCO:
https://esco.ec.europa.eu/en/classification/occupation?uri=http%3A%2F%2Fdata.europa.eu%2Fesco%2Foccupation%2F425ed170-bf90-42c9-b5bd-148282ed96ff

Co-funded by the European Union

Χρηματοδοτείται από την Ευρωπαϊκή Ένωση. Ωστόσο, οι απόψεις και οι γνώμες που εκφράζονται είναι αποκλειστικά του/των συγγραφέα/ων και δεν αντανακλούν κατ' ανάγκη τις απόψεις και τις γνώμες της Ευρωπαϊκής Ένωσης ή του Ευρωπαϊκού Εκτελεστικού Οργανισμού Εκπαίδευσης και Πολιτισμού (EACEA).
Ούτε η Ευρωπαϊκή Ένωση ούτε ο EACEA μπορούν να θεωρηθούν υπεύθυνοι γι' αυτές.

ΕΠΑΓΓΕΛΜΑΤΑ ΠΡΑΣΙΝΗΣ ΟΙΚΟΝΟΜΙΑΣ ΣΤΗΝ ΚΥΠΡΟ

Κατηγορία: Περιβαλλοντική Διατήρηση

Τίτλος Επαγγέλματος: Ερευνητής Περιβάλλοντος και Άγριας Ζωής

Περιγραφή του Ρόλου: Οι ερευνητές περιβάλλοντος και άγριας ζωής μελετούν οικοσυστήματα, αναλύουν δεδομένα και αναπτύσσουν στρατηγικές για τη διατήρηση της βιοποικιλότητας, προωθώντας παράλληλα βιώσιμες πολιτικές.

Απαιτούμενες Πράσινες Δεξιότητες:

- Αναγνώριση των ειδών και ταξινόμησή τους.
- Συγκέντρωση και μελέτη δειγμάτων όπως φυτά ή ζώα στη φύση.
- Χρησιμοποίηση χαρτών και λογισμικού για τη μελέτη του περιβάλλοντος.
- Κατανόηση και ανάλυση δεδομένων για την ανεύρεση μοτίβων ή προβλημάτων.
- Κοινοποίηση ερευνητικών ευρημάτων σε σαφείς εκθέσεις ή παρουσιάσεις.

Co-funded by the European Union

Χρηματοδοτείται από την Ευρωπαϊκή Ένωση. Ωστόσο, οι απόψεις και οι γνώμες που εκφράζονται είναι αποκλειστικά του/των συγγραφέα/ων και δεν αντανακλούν κατ' ανάγκη τις απόψεις και τις γνώμες της Ευρωπαϊκής Ένωσης ή του Ευρωπαϊκού Εκτελεστικού Οργανισμού Εκπαίδευσης και Πολιτισμού (EACEA).
Ούτε η Ευρωπαϊκή Ένωση ούτε ο EACEA μπορούν να θεωρηθούν υπεύθυνοι γι' αυτές.

ΕΠΑΓΓΕΛΜΑΤΑ ΠΡΑΣΙΝΗΣ ΟΙΚΟΝΟΜΙΑΣ ΣΤΗΝ ΚΥΠΡΟ

Κατηγορία: Περιβαλλοντική Διατήρηση

Τίτλος Επαγγέλματος: Ερευνητής Περιβάλλοντος και Άγριας Ζωής

Απαιτούμενες Πράσινες Ικανότητες:

- Να ενημερώνεστε για τις τελευταίες έρευνες και περιβαλλοντικές τάσεις.
- Να επιλύετε προβλήματα που σχετίζονται με περιβαλλοντικά ζητήματα.
- Να ακολουθείτε κανόνες και νόμους σχετικά με την προστασία της φύσης.
- Να παραμείνετε προσηλωμένοι στη φροντίδα του πλανήτη και των πόρων του.
- Να διαχειρίζεστε το χρόνο για να διεκπεραιώνετε εργασίες πεδίου και εργασίες γραφείου.

Σύνδεσμος ESCO:
https://esco.ec.europa.eu/en/classification/occupation?uri=http%3A%2F%2Fdata.europa.eu%2Fesco%2Foccupation%2F425ed170-bf90-42c9-b5bd-148282ed96ff

Co-funded by the European Union

Χρηματοδοτείται από την Ευρωπαϊκή Ένωση. Ωστόσο, οι απόψεις και οι γνώμες που εκφράζονται είναι αποκλειστικά του/των συγγραφέα/ων και δεν αντανακλούν κατ' ανάγκη τις απόψεις και τις γνώμες της Ευρωπαϊκής Ένωσης ή του Ευρωπαϊκού Εκτελεστικού Οργανισμού Εκπαίδευσης και Πολιτισμού (EACEA).
Ούτε η Ευρωπαϊκή Ένωση ούτε ο EACEA μπορούν να θεωρηθούν υπεύθυνοι γι' αυτές.

Project Number: 2023-2-EL02-KA220-YOU-000181130

ΕΠΑΓΓΕΛΜΑΤΑ ΠΡΑΣΙΝΗΣ ΟΙΚΟΝΟΜΙΑΣ ΣΤΗΝ ΚΥΠΡΟ

Κατηγορία: Οικολογικός Τουρισμός

Τίτλος Επαγγέλματος: Συντονιστής Βιώσιμης Ανάπτυξης Ξενοδοχείου ή Εστιατορίου

Περιγραφή του Ρόλου: Ο συντονιστής βιώσιμης ανάπτυξης διασφαλίζει φιλικές προς το περιβάλλον πρακτικές στη φιλοξενία με τη διαχείριση πολιτικών, τη μείωση των αποβλήτων και την εφαρμογή πράσινων πρωτοβουλιών.

Απαιτούμενες Πράσινες Δεξιότητες:

- Ανάπτυξη βιώσιμων στρατηγικών (π.χ. ηλιακοί συλλέκτες, ανακύκλωση).
- Διεξαγωγή ελέγχων βιωσιμότητας.
- Εκπαίδευση του προσωπικού σε πράσινες πρακτικές.
- Προμήθεια τοπικών, φιλικών προς το περιβάλλον υλικών και τροφίμων.
- Παρακολούθηση και μείωση του αποτυπώματος άνθρακα.
- Διασφάλιση της συμμόρφωσης με τα περιβαλλοντικά πρότυπα.
- Παρακολούθηση και μείωση της χρήσης ενέργειας/νερού.

Co-funded by the European Union

Χρηματοδοτείται από την Ευρωπαϊκή Ένωση. Ωστόσο, οι απόψεις και οι γνώμες που εκφράζονται είναι αποκλειστικά του/των συγγραφέα/ων και δεν αντανακλούν κατ' ανάγκη τις απόψεις και τις γνώμες της Ευρωπαϊκής Ένωσης ή του Ευρωπαϊκού Εκτελεστικού Οργανισμού Εκπαίδευσης και Πολιτισμού (EACEA).
Ούτε η Ευρωπαϊκή Ένωση ούτε ο EACEA μπορούν να θεωρηθούν υπεύθυνοι γι' αυτές.

ΕΠΑΓΓΕΛΜΑΤΑ ΠΡΑΣΙΝΗΣ ΟΙΚΟΝΟΜΙΑΣ ΣΤΗΝ ΚΥΠΡΟ

Κατηγορία: Οικολογικός Τουρισμός

Τίτλος Επαγγέλματος: Συντονιστής Βιώσιμης Ανάπτυξης Ξενοδοχείου ή Εστιατορίου

Απαιτούμενες Πράσινες Ικανότητες:

- Δημιουργία συνεργασιών με περιβαλλοντικές οργανώσεις.
- Να καθοδηγείτε και να εμπνέετε άλλους να υιοθετήσουν βιώσιμες συνήθειες.
- Να οργανώνετε και να διαχειρίζεστε αποτελεσματικά πράσινα έργα.
- Να εξισορροπείτε το κόστος με τις φιλικές προς το περιβάλλον επιλογές.
- Κατανόηση κανόνων και προτύπων για βιώσιμες επιχειρήσεις
- Κατανόηση λύσεων ανανεώσιμης ενέργειας για επιχειρήσεις φιλοξενίας.

Σύνδεσμος ESCO:
https://esco.ec.europa.eu/en/classification/occupation_main

Co-funded by the European Union

Χρηματοδοτείται από την Ευρωπαϊκή Ένωση. Ωστόσο, οι απόψεις και οι γνώμες που εκφράζονται είναι αποκλειστικά του/των συγγραφέα/ων και δεν αντανακλούν κατ' ανάγκη τις απόψεις και τις γνώμες της Ευρωπαϊκής Ένωσης ή του Ευρωπαϊκού Εκτελεστικού Οργανισμού Εκπαίδευσης και Πολιτισμού (EACEA).
Ούτε η Ευρωπαϊκή Ένωση ούτε ο EACEA μπορούν να θεωρηθούν υπεύθυνοι γι' αυτές.

ΕΠΑΓΓΕΛΜΑΤΑ ΠΡΑΣΙΝΗΣ ΟΙΚΟΝΟΜΙΑΣ ΣΤΗΝ ΕΛΛΑΔΑ

Κατηγορία: Οικολογικός Τουρισμός

Τίτλος επαγγέλματος: Οικοτουριστικός ξεναγός

Περιγραφή του ρόλου:
Οδηγεί τους επισκέπτες σε φυσικές περιοχές, τους εκπαιδεύει για τα τοπικά οικοσυστήματα και προωθεί την περιβαλλοντική ευαισθητοποίηση

Απαιτούμενες πράσινες δεξιότητες:

- Κατανόηση των οικοσυστημάτων, της βιοποικιλότητας και των πρακτικών διατήρησης
- Γνώση της περιβαλλοντικής νομοθεσίας, των πιστοποιήσεων αειφορίας και της οικολογικής σήμανσης
- Εκπαιδεύει τους τουρίστες σε βιώσιμες συμπεριφορές κατά τη διάρκεια των περιηγήσεων
- Ελαχιστοποιεί τα απόβλητα και προωθεί πρακτικές φιλικές προς το περιβάλλον
- Αποτελεσματική χρήση των φυσικών πόρων κατά τη διάρκεια των περιηγήσεων (π.χ. εξοικονόμηση νερού και ενέργειας).
- Σέβεται και προωθεί την τοπική πολιτιστική κληρονομιά.
- Υποστηρίζει πρωτοβουλίες τουρισμού που βασίζονται στην κοινότητα.
- Προώθηση της μη επεμβατικής παρατήρησης της άγριας ζωής

Co-funded by the European Union

Funded by the European Union. Views and opinions expressed are however those of the author(s) only and do not necessarily reflect those of the European Union or the European Education and Culture Executive Agency (EACEA).
Neither the European Union nor EACEA can be held responsible for them.

ΕΠΑΓΓΕΛΜΑΤΑ ΠΡΑΣΙΝΗΣ ΟΙΚΟΝΟΜΙΑΣ ΣΤΗΝ ΕΛΛΑΔΑ

Κατηγορία: Οικολογικός Τουρισμός

Τίτλος: Οικοτουριστικός ξεναγός

Απαιτούμενες πράσινες ικανότητες:

- Ικανότητα εκπαίδευσης τουριστών για την εξήγηση οικολογικών εννοιών.
- Κατανόηση των διαφορετικών πολιτιστικών προοπτικών και εξασφάλιση τουρισμού με σεβασμό.
- Υποστήριξη των δικαιωμάτων και των οφελών της τοπικής κοινότητας.
- Ενημέρωση για τις αναδυόμενες τάσεις στον οικοτουρισμό και τη διατήρηση του περιβάλλοντος.
- Συμμετοχή σε εκπαιδευτικά προγράμματα βιωσιμότητας και διατήρησης

Σύνδεσμος ESCO:
https://esco.ec.europa.eu/en/classification/occupation?uri=http%3A%2F%2Fdata.europa.eu%2Fesco%2Foccupation%2Fb476f45f-2c79-44d5-a4d7-fa357aa83074#:~:text=http%3A//data.europa.eu/esco/occupation/b476f45f%2D2c79%2D44d5%2Da4d7%2Dfa357aa83074

Co-funded by the European Union

Funded by the European Union. Views and opinions expressed are however those of the author(s) only and do not necessarily reflect those of the European Union or the European Education and Culture Executive Agency (EACEA).
Neither the European Union nor EACEA can be held responsible for them.

ΕΠΑΓΓΕΛΜΑΤΑ ΠΡΑΣΙΝΗΣ ΟΙΚΟΝΟΜΙΑΣ ΣΤΗΝ ΕΛΛΑΔΑ

Κατηγορία: Περιβαλλοντική Διατήρηση

Τίτλος επαγγέλματος: Μηχανικός Περιβάλλοντος

Περιγραφή του ρόλου: Αναπτύσσει λύσεις σε περιβαλλοντικά προβλήματα, όπως ο έλεγχος της ρύπανσης και η διαχείριση των αποβλήτων, για τη βελτίωση της δημόσιας υγείας και του περιβάλλοντος.

Απαιτούμενες πράσινες δεξιότητες:

- Κατανόηση των οικοσυστημάτων, του ελέγχου της ρύπανσης και των αρχών της αειφορίας.
- Εξοικείωση με τους περιβαλλοντικούς κανονισμούς και τη συμμόρφωση.
- Γνώση των τεχνικών ελέγχου της ρύπανσης του αέρα, του νερού και του εδάφους.
- Εμπειρία στη διαχείριση αποβλήτων και στο χειρισμό επικίνδυνων υλικών.
- Επίγνωση των βιώσιμων ενεργειακών συστημάτων και των επιπτώσεών τους.
- Αποτελεσματική χρήση πόρων όπως το νερό και οι πρώτες ύλες.
- Εφαρμογή φιλικών προς το περιβάλλον σχεδίων σε έργα μηχανικού.
- Ενσωμάτωση πράσινων τεχνολογιών στις υποδομές.
- Εντοπισμός περιβαλλοντικών κινδύνων και κινδύνων.
- Σχεδιασμός και εκτέλεση φιλικών προς το περιβάλλον έργων.
- Γνώση περιβαλλοντικών νόμων και πλαισίων.
- Ενημέρωση για τις αναδυόμενες πράσινες τεχνολογίες.
- Επεξήγηση τεχνικών εννοιών σε μη τεχνικά ακροατήρια

Co-funded by the European Union

Funded by the European Union. Views and opinions expressed are however those of the author(s) only and do not necessarily reflect those of the European Union or the European Education and Culture Executive Agency (EACEA).
Neither the European Union nor EACEA can be held responsible for them.

ΕΠΑΓΓΕΛΜΑΤΑ ΠΡΑΣΙΝΗΣ ΟΙΚΟΝΟΜΙΑΣ ΣΤΗΝ ΕΛΛΑΔΑ

Κατηγορία: Περιβαλλοντική Διατήρηση

Τίτλος επαγγέλματος: Μηχανικός Περιβάλλοντος

Απαιτούμενες πράσινες ικανότητες:

- Ικανότητα εκτίμησης των περιβαλλοντικών επιπτώσεων και σύστασης λύσεων.
- Παραμονή στην επικαιρότητα όσον αφορά τις πιστοποιήσεις και τις κατευθυντήριες γραμμές βιωσιμότητας.
- Σχεδιασμός και εφαρμογή συστημάτων μετριασμού της ρύπανσης.
- Διεξαγωγή εκτιμήσεων περιβαλλοντικών επιπτώσεων (ΕΠΕ).
- Ανάπτυξη στρατηγικών για τη βιώσιμη χρήση υλικών.
- Συνεργασία με ειδικούς σε θέματα ενέργειας για έργα φιλικά προς το περιβάλλον.
- Ανάπτυξη στρατηγικών για τον μετριασμό των περιβαλλοντικών κινδύνων.
- Χρήση της τεχνολογίας για την ανάλυση δεδομένων και την υποβολή εκθέσεων βιωσιμότητας.
- Διαχείριση έργων βιωσιμότητας από τη σύλληψη έως την ολοκλήρωση.
- Διασφάλιση της συμμετοχικότητας και του σεβασμού των δικαιωμάτων της κοινότητας.
- Συμμετοχή σε σεμινάρια και κατάρτιση για την αειφορία.
- Συνεργασία με τα ενδιαφερόμενα μέρη για τη διασφάλιση της βιωσιμότητας των έργων.
- Διασφάλιση της συμμόρφωσης των έργων με τα πρότυπα κανονιστικής συμμόρφωσης

Σύνδεσμος ESCO:
http://data.europa.eu/esco/occupation/b2cede50-82bb-4684-9f11-1930e12ad672

Co-funded by the European Union

Funded by the European Union. Views and opinions expressed are however those of the author(s) only and do not necessarily reflect those of the European Union or the European Education and Culture Executive Agency (EACEA).
Neither the European Union nor EACEA can be held responsible for them.

Project Number: 2023-2-EL02-KA220-YOU-000181130

ΕΠΑΓΓΕΛΜΑΤΑ ΠΡΑΣΙΝΗΣ ΟΙΚΟΝΟΜΙΑΣ ΣΤΗΝ ΕΛΛΑΔΑ

Κατηγορία: Ανακύκλωση

Τίτλος επαγγέλματος: Σχεδιαστής ανακυκλωμένων προϊόντων

Περιγραφή του ρόλου: Δημιουργεί καινοτόμα προϊόντα επαναχρησιμοποιώντας απορριπτόμενα υλικά, συνδυάζοντας τη δημιουργικότητα με τη βιωσιμότητα για την παραγωγή φιλικών προς το περιβάλλον αντικειμένων.

Green Skills Required:

- Προσδιορισμός και προμήθεια φιλικών προς το περιβάλλον και ανακυκλωμένων υλικών.
- Γνώση των βιοδιασπώμενων και ανακυκλώσιμων υλικών.
- Σχεδιασμός με γνώμονα τα ελάχιστα απόβλητα (σχεδιασμός μηδενικών αποβλήτων).
- Εφαρμογή των αρχών του κυκλικού σχεδιασμού.
- Εφαρμογή στρατηγικών κυκλικής οικονομίας.
- Αποτελεσματική ανακύκλωση και επαναχρησιμοποίηση απορριπτόμενων υλικών.
- Αποτελεσματική χρήση πρώτων και ανακυκλωμένων υλικών.
- Προσδιορισμός ροών αποβλήτων κατάλληλων για ανακύκλωση.
- Εξοικείωση με εργαλεία και τεχνικές μετατροπής υλικών.
- Συνεργασία με προμηθευτές με οικολογική συνείδηση.
- Ανάδειξη της βιωσιμότητας στο **branding** των προϊόντων.
- Γνώση των πιστοποιήσεων αειφορίας και της οικολογικής σήμανσης.
- Σεβασμός της πολιτιστικής κληρονομιάς στα ανακυκλωμένα σχέδια.
- Ενημέρωση για τις τάσεις του αειφόρου σχεδιασμού.
- Εκπαίδευση των καταναλωτών για τα οφέλη των ανακυκλωμένων προϊόντων

Co-funded by the European Union

Funded by the European Union. Views and opinions expressed are however those of the author(s) only and do not necessarily reflect those of the European Union or the European Education and Culture Executive Agency (EACEA).
Neither the European Union nor EACEA can be held responsible for them.

Project Number: 2023-2-EL02-KA220-YOU-000181130

ΕΠΑΓΓΕΛΜΑΤΑ ΠΡΑΣΙΝΗΣ ΟΙΚΟΝΟΜΙΑΣ ΣΤΗΝ ΕΛΛΑΔΑ

Κατηγορία: Ανακύκλωση

Τίτλος επαγγέλματος: Σχεδιαστής ανακυκλωμένων προϊόντων

Απαιτούμενες πράσινες ικανότητες:

- Ανάπτυξη πρωτοτύπων με τη χρήση βιώσιμων τεχνικών.
- Επέκταση της διάρκειας ζωής των προϊόντων μέσω ανθεκτικού σχεδιασμού.
- Ενσωμάτωση αρθρωτού σχεδιασμού για επαναχρησιμοποίηση του προϊόντος.
- Διαχείριση στρατηγικών μείωσης των αποβλήτων κατά την παραγωγή.
- Εφαρμογή τεχνικών ανακύκλωσης για τη μείωση των αποβλήτων σε χώρους υγειονομικής ταφής.
- Λειτουργία εξειδικευμένων εργαλείων για επαναχρησιμοποίηση υλικών.
- Οικοδόμηση σχέσεων με οργανισμούς ανάκτησης υλικών.
- Διασφάλιση ότι τα προϊόντα πληρούν τα πράσινα πρότυπα και κανονισμούς.
- Προώθηση υλικών δίκαιου εμπορίου και ηθικής προέλευσης

Σύνδεσμος ESCO:
http://data.europa.eu/esco/occupation/ab7bccb2-6f81-4a3d-a0c0-fca5d47d2775

Co-funded by the European Union

Funded by the European Union. Views and opinions expressed are however those of the author(s) only and do not necessarily reflect those of the European Union or the European Education and Culture Executive Agency (EACEA).
Neither the European Union nor EACEA can be held responsible for them.

Project Number: 2023-2-EL02-KA220-YOU-000181130

ΕΠΑΓΓΕΛΜΑΤΑ ΠΡΑΣΙΝΗΣ ΟΙΚΟΝΟΜΙΑΣ ΣΤΗΝ ΙΣΠΑΝΙΑ

Κατηγορία: Οικολογικός Τουρισμός

Τίτλος επαγγέλματος: Διαχειριστής προορισμού

Περιγραφή του ρόλου: Οι διαχειριστές προορισμού είναι υπεύθυνοι για τη διαχείριση και την εφαρμογή των εθνικών/περιφερειακών/τοπικών στρατηγικών (ή πολιτικών) τουρισμού για την ανάπτυξη, το μάρκετινγκ και την προώθηση του προορισμού.

Απαιτούμενες πράσινες δεξιότητες:

- Αξιολόγηση μιας περιοχής ως τουριστικού προορισμού
- Εκπαίδευση στον αειφόρο τουρισμό
- Συμμετοχή των τοπικών κοινοτήτων στη διαχείριση των προστατευόμενων φυσικών περιοχών
- Διαχείριση της διατήρησης της φυσικής και πολιτιστικής κληρονομιάς
- Διαχείριση των ροών επισκεπτών στις προστατευόμενες φυσικές περιοχές

Co-funded by the European Union

Funded by the European Union. Views and opinions expressed are however those of the author(s) only and do not necessarily reflect those of the European Union or the European Education and Culture Executive Agency (EACEA).
Neither the European Union nor EACEA can be held responsible for them.

Project Number: 2023-2-EL02-KA220-YOU-000181130

ΕΠΑΓΓΕΛΜΑΤΑ ΠΡΑΣΙΝΗΣ ΟΙΚΟΝΟΜΙΑΣ ΣΤΗΝ ΙΣΠΑΝΙΑ

Κατηγορία: Οικολογικός Τουρισμός

Τίτλος επαγγέλματος: Διαχειριστής προορισμού

Απαιτούμενες πράσινες ικανότητες:

- Εφαρμογή στρατηγικής σκέψης: ανάπτυξη και υλοποίηση μακροπρόθεσμων σχεδίων για την επίτευξη των στόχων ανάπτυξης του τουρισμού.
- Διαχείριση προορισμών: σχεδιασμός ολοκληρωμένων στρατηγικών μάρκετινγκ για την προσέλκυση και διατήρηση των επισκεπτών.
- Προώθηση προορισμών: συνεργασία των τοπικών αρχών, των επιχειρήσεων και των κοινοτήτων σε τουριστικές πρωτοβουλίες.
- Συμμετοχή των τοπικών κοινοτήτων: συμμετοχή των κατοίκων στη λήψη αποφάσεων και στον καταμερισμό των οφελών για τη διαχείριση των προστατευόμενων περιοχών.
- Διαχείριση προϋπολογισμών: αποτελεσματικός σχεδιασμός, κατανομή και έλεγχος των οικονομικών πόρων στο πλαίσιο τουριστικών έργων.
- Ανάπτυξη επικοινωνιακού υλικού χωρίς αποκλεισμούς: δημιουργία προωθητικού και εκπαιδευτικού περιεχομένου προσβάσιμου σε διαφορετικά ακροατήρια.
- Διαχείριση προσωπικού: οργάνωση, εποπτεία και παρακίνηση των μελών της ομάδας για την επίτευξη επιχειρησιακών και στρατηγικών στόχων.
- Μέτρηση δραστηριοτήτων βιωσιμότητας: αξιολόγηση περιβαλλοντικών, κοινωνικών και οικονομικών δεικτών τουριστικών δραστηριοτήτων.

ESCO Link: data.europa.eu/esco/occupation/425ed170-bf90-42c9-b5bd-148282ed96ff

Co-funded by the European Union

Funded by the European Union. Views and opinions expressed are however those of the author(s) only and do not necessarily reflect those of the European Union or the European Education and Culture Executive Agency (EACEA).
Neither the European Union nor EACEA can be held responsible for them.

ΕΠΑΓΓΕΛΜΑΤΑ ΠΡΑΣΙΝΗΣ ΟΙΚΟΝΟΜΙΑΣ ΣΤΗΝ ΙΣΠΑΝΙΑ

Κατηγορία: Περιβαλλοντική Διατήρηση

Τίτλος επαγγέλματος: Διευθυντής περιβαλλοντικών έργων

Περιγραφή ρόλου: Οι διαχειριστές περιβαλλοντικής προστασίας συμβουλεύουν κυβερνητικούς φορείς σχετικά με την ανάπτυξη πολιτικών, αναλύουν περιφερειακές περιβαλλοντικές απειλές και ηγούνται εκστρατειών που αντιμετωπίζουν ζητήματα όπως η συλλογή απορριμμάτων, οι χώροι υγειονομικής ταφής και η διατήρηση των πράσινων περιοχών.

Απαιτούμενες πράσινες δεξιότητες:

- Παροχή συμβουλών για την αποκατάσταση του περιβάλλοντος
- Συντονισμός των περιβαλλοντικών προσπαθειών
- Ανάπτυξη περιβαλλοντικής πολιτικής και στρατηγικών αποκατάστασης
- Διασφάλιση της συμμόρφωσης με την περιβαλλοντική νομοθεσία
- Εφαρμογή περιβαλλοντικών σχεδίων δράσης
- Προώθηση της περιβαλλοντικής ευαισθητοποίησης

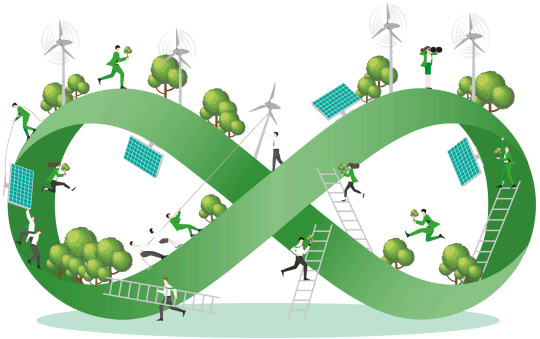

Co-funded by the European Union

Funded by the European Union. Views and opinions expressed are however those of the author(s) only and do not necessarily reflect those of the European Union or the European Education and Culture Executive Agency (EACEA).
Neither the European Union nor EACEA can be held responsible for them.

ΕΠΑΓΓΕΛΜΑΤΑ ΠΡΑΣΙΝΗΣ ΟΙΚΟΝΟΜΙΑΣ ΣΤΗΝ ΙΣΠΑΝΙΑ

Κατηγορία: Περιβαλλοντική Διατήρηση

Τίτλος επαγγέλματος: Διευθυντής προστασίας του περιβάλλοντος

Απαιτούμενες πράσινες ικανότητες:

- Ανάπτυξη εταιρικών στρατηγικών: σχεδιασμός και εφαρμογή μακροπρόθεσμων σχεδίων για την επίτευξη των οργανωτικών στόχων και της βιωσιμότητας.
- Διασφάλιση της συμμόρφωσης με τις πολιτικές: παρακολούθηση και επιβολή της τήρησης των εσωτερικών διαδικασιών και προτύπων της εταιρείας.
- Εφαρμογή στρατηγικού σχεδιασμού: μετατροπή των οργανωτικών στόχων σε πρακτικά βήματα και στόχους απόδοσης.
- Συνεργασία με κυβερνητικούς αξιωματούχους: επικοινωνία και συνεργασία με τις δημόσιες αρχές για την υποστήριξη των οργανωτικών ή περιβαλλοντικών στόχων.
- Συνεργασία με διευθυντικά στελέχη: συντονισμός με τις εσωτερικές ομάδες διαχείρισης για τη διασφάλιση της ευθυγράμμισης με τα στρατηγικά σχέδια.
- Παροχή εκπαίδευσης: εκπαίδευση του προσωπικού και των ενδιαφερόμενων μερών σε υπεύθυνες και βιώσιμες τουριστικές πρακτικές.

ESCO Link:

http://data.europa.eu/esco/occupation/4b214899-ed00-4156-b269-a23df0fb1093

Co-funded by the European Union

Funded by the European Union. Views and opinions expressed are however those of the author(s) only and do not necessarily reflect those of the European Union or the European Education and Culture Executive Agency (EACEA).
Neither the European Union nor EACEA can be held responsible for them.

ΕΠΑΓΓΕΛΜΑΤΑ ΠΡΑΣΙΝΗΣ ΟΙΚΟΝΟΜΙΑΣ ΣΤΗΝ ΙΣΠΑΝΙΑ

Κατηγορία: Ανακύκλωση

Τίτλος επαγγέλματος: Ειδικός ανακύκλωσης

Περιγραφή ρόλου: Οι ειδικοί ανακύκλωσης ερευνούν πολιτικές, εποπτεύουν την εφαρμογή τους, διασφαλίζουν τη συμμόρφωση με τους κανονισμούς περί αποβλήτων, διενεργούν επιθεωρήσεις, παρέχουν εξοπλισμό, εποπτεύουν τους εργαζομένους και συμβουλεύουν οργανισμούς σχετικά με τη βελτίωση των πρακτικών διαχείρισης αποβλήτων.

Απαιτούμενες πράσινες δεξιότητες:

- Παροχή συμβουλών σχετικά με τις διαδικασίες διαχείρισης αποβλήτων
- Διενέργεια περιβαλλοντικών ελέγχων
- Συντονισμός αποστολών ανακυκλώσιμων υλικών
- Ανάπτυξη προγραμμάτων ανακύκλωσης και διαχείριση του προϋπολογισμού του προγράμματος
- Τήρηση των χρονοδιαγραμμάτων συλλογής ανακυκλώσιμων υλικών
- Έλεγχος των διαδικασιών ανακύκλωσης και τήρηση αρχείων ανακύκλωσης
- Απόκτηση και ενημέρωση των σχετικών αδειών

Co-funded by the European Union

Funded by the European Union. Views and opinions expressed are however those of the author(s) only and do not necessarily reflect those of the European Union or the European Education and Culture Executive Agency (EACEA).
Neither the European Union nor EACEA can be held responsible for them.

ΕΠΑΓΓΕΛΜΑΤΑ ΠΡΑΣΙΝΗΣ ΟΙΚΟΝΟΜΙΑΣ ΣΤΗΝ ΙΣΠΑΝΙΑ

Κατηγορία: Ανακύκλωση

Τίτλος επαγγέλματος: Ειδικός ανακύκλωσης

Απαιτούμενες πράσινες ικανότητες:

- Διασφάλιση της συμμόρφωσης με την περιβαλλοντική νομοθεσία: παρακολούθηση και επιβολή της τήρησης των περιβαλλοντικών νόμων και κανονισμών.
- Εντοπισμός νέων ευκαιριών ανακύκλωσης: αξιολόγηση διαδικασιών και ανάπτυξη καινοτόμων μεθόδων για τη βελτίωση της ανακύκλωσης και της ανάκτησης υλικών.
- Παρακολούθηση των εξελίξεων στη νομοθεσία: παρακολούθηση των ενημερώσεων στους περιβαλλοντικούς κανονισμούς και τους κανονισμούς για τα απόβλητα, προκειμένου να διατηρηθεί η συμμόρφωση και να προβλεφθούν οι αλλαγές.
- Εποπτεία του ποιοτικού ελέγχου: εποπτεία των διαδικασιών για να διασφαλιστεί ότι οι δραστηριότητες ανακύκλωσης πληρούν τα καθιερωμένα πρότυπα.
- Προώθηση της περιβαλλοντικής ευαισθητοποίησης: ενθάρρυνση βιώσιμων πρακτικών μεταξύ των εργαζομένων, των συνεργατών και της κοινότητας.
- Εκπαίδευση του προσωπικού: εκπαίδευση του προσωπικού σχετικά με τις σωστές διαδικασίες ανακύκλωσης και τους στόχους βιωσιμότητας.

ESCO Link: http://data.europa.eu/esco/occupation/7a523273-9fff-4f11-beb6-110eeaec1436

Co-funded by the European Union

Funded by the European Union. Views and opinions expressed are however those of the author(s) only and do not necessarily reflect those of the European Union or the European Education and Culture Executive Agency (EACEA).
Neither the European Union nor EACEA can be held responsible for them.

Project Number: 2023-2-EL02-KA220-YOU-000181130

ΕΠΑΓΓΕΛΜΑΤΑ ΠΡΑΣΙΝΗΣ ΟΙΚΟΝΟΜΙΑΣ ΣΤΗ ΡΟΥΜΑΝΙΑ

Κατηγορία: Οικολογικός Τουρισμός

Τίτλος επαγγέλματος: Υπεύθυνος περιβαλλοντικής εκπαίδευσης

Περιγραφή του ρόλου: Οι υπεύθυνοι περιβαλλοντικής εκπαίδευσης είναι υπεύθυνοι για την προώθηση της περιβαλλοντικής προστασίας και της αειφόρου ανάπτυξης. Επισκέπτονται σχολεία και επιχειρήσεις για να δώσουν ομιλίες, δημιουργούν εκπαιδευτικό υλικό και ιστότοπους, καθοδηγούν περιηγήσεις στη φύση, παρέχουν σχετικά επιμορφωτικά σεμινάρια και βοηθούν σε εθελοντικές δραστηριότητες και έργα προστασίας του περιβάλλοντος.

Απαιτούμενες πράσινες δεξιότητες:

- Οργάνωση και παρακίνηση ομάδων σε υπαίθριους χώρους, προσαρμόζοντας τις δραστηριότητες ώστε να διατηρείται το ενδιαφέρον και η ενεργή συμμετοχή όλων
- ·Επικοινωνία με σαφήνεια με διαφορετικές ομάδες (ενήλικες, παιδιά) σχετικά με τη φύση και τους τρόπους προστασίας της. Χρήση αφισών, φυλλαδίων, ενημερωτικών δελτίων ή κειμένων ιστότοπων
- Συντονισμός εθελοντών: Υποστήριξη στον προγραμματισμό της εργασίας τους, στην οργάνωση προγραμμάτων και στη διαχείριση προϋπολογισμών.
- Δημιουργία και εφαρμογήε εκπαιδευτικών προγραμμάτων για την πρόληψη πυρκαγιών: Εντοπισμός κινδύνων και χρήση εξοπλισμού πυρασφάλειας
- Ενημέρωση παιδιών και ενηλίκων πώς να απολαμβάνουν το δάσος με ασφάλεια χωρίς να βλάπτουν τη φύση. Διδασκαλία σε σχολεία ή συναντήσεις με ομάδες νέων

ESCO Link: http://data.europa.eu/esco/occupation/1185cfe1-49a7-44a7-8dee-45b2f36727f9

Co-funded by the European Union

Funded by the European Union. Views and opinions expressed are however those of the author(s) only and do not necessarily reflect those of the European Union or the European Education and Culture Executive Agency (EACEA).
Neither the European Union nor EACEA can be held responsible for them.

Project Number: 2023-2-EL02-KA220-YOU-000181130

ΕΠΑΓΓΕΛΜΑΤΑ ΠΡΑΣΙΝΗΣ ΟΙΚΟΝΟΜΙΑΣ ΣΤΗ ΡΟΥΜΑΝΙΑ

Κατηγορία: Οικολογικός Τουρισμός

Τίτλος επαγγέλματος: Υπεύθυνος περιβαλλοντικής εκπαίδευσης

Περιγραφή του ρόλου: Οι υπεύθυνοι περιβαλλοντικής εκπαίδευσης είναι υπεύθυνοι για την προώθηση της περιβαλλοντικής προστασίας και της αειφόρου ανάπτυξης. Επισκέπτονται σχολεία και επιχειρήσεις για να δώσουν ομιλίες, δημιουργούν εκπαιδευτικό υλικό και ιστότοπους, καθοδηγούν περιηγήσεις στη φύση, παρέχουν σχετικά επιμορφωτικά σεμινάρια και βοηθούν σε εθελοντικές δραστηριότητες και έργα προστασίας του περιβάλλοντος.

Απαιτούμενες πράσινες Ικανότητες:

- Επίδειξη σωστής και ασφαλούς χρήσης εξοπλισμού, σύμφωνα με τις οδηγίες του κατασκευαστή
- Εκπαίδευση ατόμων στον τομέα του τουρισμού σχετικά με το πώς να προγραμματίζουν οικολογικές εκδρομές και δραστηριότητες, προστατεύοντας τη φύση και τις τοπικές κοινότητες
- Παροχή συμβουλών και ιδεών για την προστασία της φύσης
- Εντοπισμός και κατάταξη διαφόρων φυτών και σπόρων.
- Επίδειξη ασφαλών και υπεύθυνων πρακτικών σε υπαίθριους χώρους

ESCO Link: http://data.europa.eu/esco/occupation/1185cfe1-49a7-44a7-8dee-45b2f36727f9

Co-funded by the European Union

Funded by the European Union. Views and opinions expressed are however those of the author(s) only and do not necessarily reflect those of the European Union or the European Education and Culture Executive Agency (EACEA).
Neither the European Union nor EACEA can be held responsible for them.

ΕΠΑΓΓΕΛΜΑΤΑ ΠΡΑΣΙΝΗΣ ΟΙΚΟΝΟΜΙΑΣ ΣΤΗ ΡΟΥΜΑΝΙΑ

Κατηγορία: Περιβαλλοντική Διατήρηση

Τίτλος επαγγέλματος: Τεχνικοί ηλιακής ενέργειας

Περιγραφή του ρόλου:
Οι τεχνικοί ηλιακής ενέργειας εγκαθιστούν και συντηρούν συστήματα που συλλέγουν ηλιακή ενέργεια. Προετοιμάζουν τα απαραίτητα εξαρτήματα, συχνά σε στέγες, εγκαθιστούν ηλιακούς συλλέκτες και τα συνδέουν σε ένα ηλεκτρονικό σύστημα που περιλαμβάνει έναν μετατροπέα για τη σύνδεση των συστημάτων ηλιακής ενέργειας με τις γραμμές ηλεκτρικής ενέργειας.

Απαιτούμενες πράσινες δεξιότητες:

- Έλεγχος συμβατότητας του υλικού: διασφάλιση ότι τα υλικά λειτουργούν καλά μεταξύ τους και εντοπισμός τυχόν προβλημάτων. Ενημέρωση για τους νόμους και τους κανόνες: ενημέρωση για τους νομικούς κανονισμούς και τήρηση όλων των κανόνων ασφαλείας.
- Έλεγχος υλικών κατασκευής: έλεγχος για ζημιά, υγρασία ή απώλεια πριν τη χρήση.
- Έλεγχος των ηλεκτρικών αναλώσιμων: έλεγχος για ζημιές, υγρασία ή σφάλματα πριν από τη χρήση.
- Εργονομική λειτουργία: οργάνωση εργαλείων και υλικών με ασφάλεια και αποτελεσματικότητα.
- Εξασφάλιση της ασφάλειας σε ύψη: προσεκτική χρήση σε σκάλες, σκαλωσιές και ανελκυστήρες για αποφυγή πτώσεων.

ESCO Link:
http://data.europa.eu/esco/occupation/75b63949-1b93-4bf2-a777-ccf978dc3e8a

Co-funded by the European Union

Funded by the European Union. Views and opinions expressed are however those of the author(s) only and do not necessarily reflect those of the European Union or the European Education and Culture Executive Agency (EACEA).
Neither the European Union nor EACEA can be held responsible for them.

ΕΠΑΓΓΕΛΜΑΤΑ ΠΡΑΣΙΝΗΣ ΟΙΚΟΝΟΜΙΑΣ ΣΤΗ ΡΟΥΜΑΝΙΑ

Κατηγορία: Περιβαλλοντική Διατήρηση

Περιγραφή του ρόλου:
Οι τεχνικοί ηλιακής ενέργειας εγκαθιστούν και συντηρούν συστήματα που συλλέγουν ηλιακή ενέργεια. Προετοιμάζουν τα απαραίτητα εξαρτήματα, συχνά σε στέγες, εγκαθιστούν ηλιακούς συλλέκτες και τα συνδέουν σε ένα ηλεκτρονικό σύστημα που περιλαμβάνει έναν μετατροπέα για τη σύνδεση των συστημάτων ηλιακής ενέργειας με τις γραμμές ηλεκτρικής ενέργειας.

Απαιτούμενες πράσινες Ικανότητες:

- Εγκατάσταση φωτοβολταϊκών πάνελ: τοποθέτηση με ασφάλεια των ηλιακών συλλεκτών στη σωστή θέση και γωνία.
- Χρήση εργαλείων μέτρησης: μέτρηση μήκους, όγκου, ταχύτητα και ενέργεια με τα κατάλληλα όργανα.
- Εγκατάσταση ηλεκτρικών διακοπτών: ρύθμιση αυτόματων διακοπτών κυκλωμάτων και διασφάλιση ότι είναι σωστά τοποθετημένοι και ασφαλείς.
- Χρήση ηλιακών συγκεντρωτών: εγκατάσταση συστημάτων με κάτοπτρα και φακούς για την εστίαση του ηλιακού φωτός σε ενέργεια.
- Χρήση ηλιακών συστημάτων νερού: εγκατάσταση ηλιακών σωλήνων για τη θέρμανση νερού για σπίτια.
- Χειρισμός οικοδομικών υλικών: μεταφορά και αποθήκευση εργαλείων και υλικών με ασφάλεια.
- Εφαρμογή κανόνων υγιεινής και ασφάλειας: πρόληψη ατυχημάτων, ρύπανσης και άλλων κινδύνων στο εργοτάξιο.
- Ανάγνωση δισδιάστατων σχεδίων: κατανόηση τεχνικών σχεδίων σε δύο διαστάσεις.
- Ανάγνωση τρισδιάστατων σχεδίων: ερμηνεία σχεδίων σε τρεις διαστάσεις.

ESCO Link: http://data.europa.eu/esco/occupation/75b63949-1b93-4bf2-a777-ccf978dc3e8a

Co-funded by the European Union

Funded by the European Union. Views and opinions expressed are however those of the author(s) only and do not necessarily reflect those of the European Union or the European Education and Culture Executive Agency (EACEA).
Neither the European Union nor EACEA can be held responsible for them.

ΕΠΑΓΓΕΛΜΑΤΑ ΠΡΑΣΙΝΗΣ ΟΙΚΟΝΟΜΙΑΣ ΣΤΗ ΡΟΥΜΑΝΙΑ

Κατηγορία: Ανακύκλωση

Τίτλος επαγγέλματος: Συντηρητής επίπλων

Περιγραφή του ρόλου: Οι συντηρητές επίπλων αναλύουν τα υλικά και τις τεχνικές προκειμένου να εκτιμήσουν την κατάσταση ενός παλιού επίπλου και να το αναγνωρίσουν και να το ταξινομήσουν σύμφωνα με την ιστορία της τέχνης και του πολιτισμού. Χρησιμοποιούν παλιά ή σύγχρονα εργαλεία και τεχνικές για την αποκατάσταση του κομματιού και παρέχουν συμβουλές στους πελάτες σχετικά με την αποκατάσταση, τη συντήρηση και τη συντήρηση τέτοιων αντικειμένων.

Απαιτούμενες πράσινες δεξιότητες:

- Προσδιορισμός του τι πρέπει να γίνει για τη συντήρηση ή την αποκατάσταση επίπλων.
- Χρήση απλών επιστημονικών μεθόδων με στόχο τη μελέτη της ιστορίας και του πολιτισμού του αντικειμένου.
- Καταγραφή του τύπου και της κατάστασης του αντικειμένου πριν και μετά την αποκατάσταση. Χρήση εικόνων, σχεδίων και σύντομων γραπτών σημειώσεων.
- Σχεδιασμός της αποκατάστασης: καθορισμός βημάτων που απαιτούνται, των επιθυμητών αποτελεσμάτων και των κινδύνων που μπορεί να επηρεάσουν την εργασία.
- Δημιουργία απλών οδηγιών φροντίδας και συντήρησης για το έπιπλο. Δημιουργία σαφών οδηγιών σχετικά με τις εργασίες αποκατάστασης που μπορεί να χρειαστούν.
- Υπολογισμός του κόστους της αποκατάστασης ή της αντικατάστασης τμημάτων του επίπλου.
- Έλεγχος αποτελεσμάτων μετά την αποκατάσταση.

ESCO Link: http://data.europa.eu/esco/occupation/5a551d36-0e14-40ab-84a2-7aa9b37dc528

Co-funded by the European Union

Funded by the European Union. Views and opinions expressed are however those of the author(s) only and do not necessarily reflect those of the European Union or the European Education and Culture Executive Agency (EACEA).
Neither the European Union nor EACEA can be held responsible for them.

ΕΠΑΓΓΕΛΜΑΤΑ ΠΡΑΣΙΝΗΣ ΟΙΚΟΝΟΜΙΑΣ ΣΤΗ ΡΟΥΜΑΝΙΑ

Κατηγορία: Ανακύκλωση

Τίτλος επαγγέλματος: Συντηρητής επίπλων

Περιγραφή του ρόλου: Οι συντηρητές επίπλων αναλύουν τα υλικά και τις τεχνικές προκειμένου να εκτιμήσουν την κατάσταση ενός παλιού επίπλου και να το αναγνωρίσουν και να το ταξινομήσουν σύμφωνα με την ιστορία της τέχνης και του πολιτισμού. Χρησιμοποιούν παλιά ή σύγχρονα εργαλεία και τεχνικές για την αποκατάσταση του κομματιού και παρέχουν συμβουλές στους πελάτες σχετικά με την αποκατάσταση, τη συντήρηση και τη συντήρηση τέτοιων αντικειμένων.

Απαιτούμενες πράσινες ικανότητες:

- Εφαρμογή προστατευτικών διαλυμάτων (όπως προστατευτικά σπρέι για φωτιά ή επικαλύψεις κατά των παρασίτων) για την πρόληψη ζημιών.
- Επιλογή και εφαρμογή κατάλληλων μεθόδων αποκατάστασης για την επίτευξη των στόχων σας - αυτό μπορεί να περιλαμβάνει την πρόληψη των ζημιών, την επιδιόρθωσή της ή τη διαχείριση της όλης διαδικασίας.
- Χρήση κατάλληλων εργαλείων για τη δημιουργία αρμών στα σημεία όπου τα κομμάτια ξύλου συνδέονται μεταξύ τους.
- Ένωση ξύλινων κομματιών χρησιμοποιώντας διαφορετικές μεθόδους - όπως συρραφή, καρφώματα, κόλληση ή βίδωμα - ακολουθώντας τη σωστή σειρά των βημάτων.
- Λείανση του ξύλου με ξύσιμο, πλάνισμα ή τρίψιμο, είτε με το χέρι είτε με μηχάνημα.
- Χρήση μηχανών και εργαλείων για κοπή των ξύλων στα σωστά μεγέθη και σχήματα.

ESCO Link: http://data.europa.eu/esco/occupation/5a551d36-0e14-40ab-84a2-7aa9b37dc528

Co-funded by the European Union

Funded by the European Union. Views and opinions expressed are however those of the author(s) only and do not necessarily reflect those of the European Union or the European Education and Culture Executive Agency (EACEA).
Neither the European Union nor EACEA can be held responsible for them.

Project Number: 2023-2-EL02-KA220-YOU-000181130

GREEN ECONOMY OCCUPATIONS IN ITALY

Κατηγορία: Οικολογικός τουρισμός

Τίτλος επαγγέλματος: Γραφίστας για τον οικολογικό τουρισμό

Περιγραφή ρόλου: Δημιουργεί ελκυστικό οπτικό περιεχόμενο για την προώθηση του οικολογικού τουρισμού, όπως φυλλάδια, χάρτες, ιστοσελίδες και υλικό για τα μέσα κοινωνικής δικτύωσης. Δίνει έμφαση στη βιωσιμότητα χρησιμοποιώντας φιλικές προς το περιβάλλον πρακτικές σχεδιασμού και αναδεικνύοντας την περιβαλλοντική και πολιτιστική αξία των προορισμών.

Απαιτούμενες πράσινες δεξιότητες:

- Τεχνικός σχεδιασμός: Επάρκεια στη χρήση εργαλείων όπως **Adobe Creative Suite**, **Canva** και **Figma**. Ικανότητα δημιουργίας προσαρμοσμένων εικονογραφήσεων, πληροφοριών και φιλικού προς τον χρήστη ψηφιακού περιεχομένου.
- Ανάλυση και έρευνα: Ικανότητα διεξαγωγής έρευνας αγοράς σε κοινό με οικολογική συνείδηση και οπτικοποίηση περιβαλλοντικών δεδομένων με ελκυστικό τρόπο.
- Επικοινωνία: Ικανότητα οπτικής και συμβολικής επικοινωνίας. Ικανότητα αποτελεσματικής μετάδοσης των αξιών του οικοτουρισμού μέσω εντυπωσιακού σχεδιασμού.

Co-funded by the European Union

Funded by the European Union. Views and opinions expressed are however those of the author(s) only and do not necessarily reflect those of the European Union or the European Education and Culture Executive Agency (EACEA).
Neither the European Union nor EACEA can be held responsible for them.

ΕΠΑΓΓΕΛΜΑΤΑ ΠΡΑΣΙΝΗΣ ΟΙΚΟΝΟΜΙΑΣ ΣΤΗΝ ΙΤΑΛΙΑ

Κατηγορία: Οικολογικός τουρισμός

Τίτλος επαγγέλματος: Γραφίστας για τον οικολογικό τουρισμό

Απαιτούμενες πράσινες ικανότητες:

- Ενσωματώνει την αειφορία και τις οικολογικές αξίες στις πρακτικές σχεδιασμού και στα υλικά
- Εφαρμόζει αρχές πράσινου μάρκετινγκ και χρησιμοποιεί φιλικά προς το περιβάλλον ή ψηφιακά φορμά
- Αναπτύσσει καινοτόμες, ευθυγραμμισμένες με την αποστολή οπτικές λύσεις για την προώθηση του οικοτουρισμού
- Εξασφαλίζει την ενσωμάτωση και την προσβασιμότητα μέσω του σχεδιασμού (π.χ. υπότιτλοι, νοηματική γλώσσα, οπτικές εναλλακτικές λύσεις)
- Δημιουργεί εκστρατείες που ενθαρρύνουν το υπεύθυνο ταξίδι και τη διαχείριση του περιβάλλοντος

ESCO Link:
https://esco.ec.europa.eu/en/classification/occupation?uri=http%3A%2F%2Fdata.europa.eu%2Fesco%2Foccupation%2F425ed170-bf90-42c9-b5bd-148282ed96ff

Co-funded by the European Union

Funded by the European Union. Views and opinions expressed are however those of the author(s) only and do not necessarily reflect those of the European Union or the European Education and Culture Executive Agency (EACEA).
Neither the European Union nor EACEA can be held responsible for them.

Project Number: 2023-2-EL02-KA220-YOU-000181130

ΕΠΑΓΓΕΛΜΑΤΑ ΠΡΑΣΙΝΗΣ ΟΙΚΟΝΟΜΙΑΣ ΣΤΗΝ ΙΤΑΛΙΑ

Κατηγορία: Περιβαλλοντική Διατήρηση

Τίτλος επαγγέλματος: Υπεύθυνος περιβαλλοντικής εκπαίδευσης

Περιγραφή ρόλου: προωθεί την προστασία του περιβάλλοντος μέσω ομιλιών, εκπαιδευτικού υλικού, κατάρτισης και καθοδηγούμενων δραστηριοτήτων στη φύση. Συνεργάζεται με σχολεία, επιχειρήσεις και κοινοτικές ομάδες, υποστηρίζοντας συχνά προγράμματα προστασίας του περιβάλλοντος και εθελοντικές προσπάθειες. Οι κωφοί νέοι μπορούν να αναλάβουν αυτόν τον ρόλο για να ευαισθητοποιήσουν την κοινότητα των κωφών, τα σχολεία για κωφούς και τους σχετικούς οργανισμούς σε θέματα περιβάλλοντος, προωθώντας την ένταξη στην περιβαλλοντική εκπαίδευση.

Απαιτούμενες πράσινες δεξιότητες:

- Περιβαλλοντική εκπαίδευση: Μεταδίδει με σαφήνεια θέματα που σχετίζονται με τη φύση μέσω παρουσιάσεων και γραπτών υλικών προσαρμοσμένων σε διαφορετικά ακροατήρια.
- Διοργάνωση υπαίθριων δραστηριοτήτων: Προσελκύει και παρακινεί ομάδες κωφών να συμμετάσχουν σε υπαίθριες δραστηριότητες, προσαρμόζοντας τις προσεγγίσεις ανάλογα με τις ανάγκες.
- Επίλυση προβλημάτων: Εφαρμόζει δημιουργικές λύσεις για την αντιμετώπιση προκλήσεων στην περιβαλλοντική εκπαίδευση.
- Συνεργασία: Δημιουργεί ισχυρά δίκτυα με σχολεία, ΜΚΟ, κυβερνητικούς φορείς και επιχειρήσεις για την ενίσχυση της προβολής και του αντίκτυπου.

Co-funded by the European Union

Funded by the European Union. Views and opinions expressed are however those of the author(s) only and do not necessarily reflect those of the European Union or the European Education and Culture Executive Agency (EACEA).
Neither the European Union nor EACEA can be held responsible for them.

ΕΠΑΓΓΕΛΜΑΤΑ ΠΡΑΣΙΝΗΣ ΟΙΚΟΝΟΜΙΑΣ ΣΤΗΝ ΙΤΑΛΙΑ

Κατηγορία: Περιβαλλοντική Διατήρηση

Τίτλος επαγγέλματος: Υπεύθυνος περιβαλλοντικής εκπαίδευσης

Απαιτούμενες πράσινες ικανότητες:

- Παροχή εκπαίδευσης σε πρακτικές οικολογικού τουρισμού που προστατεύουν το περιβάλλον και σέβονται τις τοπικές κοινότητες και τη βιοποικιλότητα
- Ανάπτυξη και εφαρμογή προγραμμάτων ευαισθητοποίησης σχετικά με την πρόληψη πυρκαγιών, τον εντοπισμό κινδύνων και την ασφαλή χρήση εξοπλισμού
- Εκπαίδευση του προσωπικού σε στρατηγικές για την ελαχιστοποίηση της σπατάλης τροφίμων και την προώθηση πρακτικών ανακύκλωσης
- Ερμηνεία οικολογικών και βιολογικών δεδομένων με τη χρήση εξειδικευμένων εργαλείων λογισμικού για την ενημέρωση της λήψης αποφάσεων σχετικά με το περιβάλλον

ESCO Link: https://esco.ec.europa.eu/en/classification/occupation?uri=http%3A%2F%2Fdata.europa.eu%2Fesco%2Foccupation%2F425ed170-bf90-42c9-b5bd-148282ed96ff

Co-funded by the European Union

Funded by the European Union. Views and opinions expressed are however those of the author(s) only and do not necessarily reflect those of the European Union or the European Education and Culture Executive Agency (EACEA).
Neither the European Union nor EACEA can be held responsible for them.

Project Number: 2023-2-EL02-KA220-YOU-000181130

ΕΠΑΓΓΕΛΜΑΤΑ ΠΡΑΣΙΝΗΣ ΟΙΚΟΝΟΜΙΑΣ ΣΤΗΝ ΙΤΑΛΙΑ

Κατηγορία: Ανακύκλωση

Τίτλος επαγγέλματος: Επιχειρηματίας ανακυκλωμένων προϊόντων

Περιγραφή ρόλου: δημιουργεί και διαχειρίζεται μια επιχείρηση που μετατρέπει απορρίμματα (πλαστικά, υφάσματα, μέταλλα, ξύλο) σε νέα προϊόντα με πρακτική και αισθητική αξία. Ο ρόλος αυτός περιλαμβάνει την προμήθεια υλικών, το σχεδιασμό προϊόντων, την επίβλεψη της παραγωγής και τη διαχείριση του μάρκετινγκ και των πωλήσεων. Με έμφαση στη βιωσιμότητα και την περιβαλλοντική ευθύνη, ο επιχειρηματίας στοχεύει σε καταναλωτές με οικολογική συνείδηση, προσφέροντας προϊόντα που κυμαίνονται από έπιπλα και ρούχα έως διακοσμητικά και αξεσουάρ για το σπίτι.

Απαιτούμενες πράσινες δεξιότητες:

- Δημιουργική μετατροπή των αποβλήτων σε πολύτιμα προϊόντα
- Κατανόηση των ιδιοτήτων των υλικών για αποτελεσματική ανακύκλωση
- Χρήση πρακτικών τεχνικών χειροτεχνίας και σχεδιασμού
- Δημιουργία και διαχείριση βιώσιμων επιχειρήσεων
- Προϋπολογισμός και τιμολόγηση για κερδοφορία
- Δημιουργία επωνυμίας και προώθηση οικολογικών προϊόντων
- Δικτύωση με προμηθευτές και συνεργάτες
- Ευαισθητοποίηση και συμμετοχή των κοινοτήτων

Co-funded by the European Union

Funded by the European Union. Views and opinions expressed are however those of the author(s) only and do not necessarily reflect those of the European Union or the European Education and Culture Executive Agency (EACEA).
Neither the European Union nor EACEA can be held responsible for them.

Project Number: 2023-2-EL02-KA220-YOU-000181130

ΕΠΑΓΓΕΛΜΑΤΑ ΠΡΑΣΙΝΗΣ ΟΙΚΟΝΟΜΙΑΣ ΣΤΗΝ ΙΤΑΛΙΑ

Κατηγορία: Ανακύκλωση

Επαγγελματικός τίτλος: Επιχειρηματίας ανακυκλωμένων προϊόντων

Απαιτούμενες πράσινες ικανότητες:

- Ανάπτυξη βιώσιμων επιχειρηματικών στρατηγικών και τοποθέτηση στην αγορά
- Δημιουργία αποτελεσματικών σχεδίων πωλήσεων και προσεγγίσεων οικολογικού μάρκετινγκ
- Εφαρμογή των αρχών της κυκλικής οικονομίας στο σχεδιασμό προϊόντων
- Μείωση του περιβαλλοντικού αντίκτυπου των προϊόντων και των διαδικασιών
- Γρήγορη προσαρμογή στις μεταβαλλόμενες αγορές και κανονιστικές ρυθμίσεις

ESCO Link:
ttps://esco.ec.europa.eu/en/classification/occupation_main

Co-funded by the European Union

Funded by the European Union. Views and opinions expressed are however those of the author(s) only and do not necessarily reflect those of the European Union or the European Education and Culture Executive Agency (EACEA).
Neither the European Union nor EACEA can be held responsible for them.